学校だより

伊豆市立熊坂小学校
４月号

令和３年度　学校教育目標「気づき　考え　やり抜く子」
重点目標「すすんでやります　心をこめて」
合い言葉「明るいあいさつ　きれいな学校」
学校経営目標「すべての子が輝く楽しい学校づくり～子どもが主役の学校～」

学校教育目標は『気づき 考え やりぬく子』です。

新たに２４名の新入生を迎え、全校１０８名で令和３年度が始まりました。入学式、始業式では、子どもたちのかわいらしい笑顔、そしてこれから新しい年度が始まるという希望にあふれた姿を見ることができました。保護者・地域の皆様方の願いと期待に応えられるように、全教職員が一丸となって生徒の指導・支援に努めてまいります。よろしくお願いいたします。

入学式の様子

学校目標達成に向けて、子どもたちに分かりやすくするために、重点目標と合い言葉を設定しました。

〇重点目標　**『すすんでやります　心をこめて』**
〇合い言葉　**『明るいあいさつ　きれいな学校』**

私たち教職員が育てたい子どもの姿は次のように考えています。

【知】	【徳】	【体】
・学ぶ楽しさを知り進んで学習する子 ・身につけた知識を生かせる子	・友だちのよさを認め、違いを受け入れられる子 ・夢や目標をもち、前向きに生活しようとする子	・進んで取り組み最後まで粘り強くやりぬく子 ・心も体も元気な子

始業式では、上記の内容に合わせ、次のような話をしました。

今年一年で、皆さんが『自分から友だちや先生、近所の人に気もちよくあいさつできるようになった』、『時間いっぱい、一生懸命そうじをした』、『自分から進んで、宿題に取り組んだり、学校の授業がわかるように勉強をしたりするようになった』などと自信をもって言えるようになってほしいと考えたからです。

どんなことでもいいです。あきらめずに、粘り強く努力して、今年一年間で「自分はこれを頑張るんだ」、と言うものを決めて、それをやり遂げてほしいと思います。

また、『ありがとうございます』『お願いします』や『ごめんなさい』、『すみませんでした』といった、人への感謝や、失敗してしまった時の言葉を、いつでも、どんな時でも、だれに対してでも、素直に言えるようになってください。

皆さんの周りには、家族、友だち、近所の人、先生方など多くの人がいます。みんな皆さんのことを大切に考えて関わってくれています。その人たちのためにも、自分の素直な気もちを表現できるようにしましょう。

熊坂小は、地域で一番の学校だと聞いています。みんなでさらに地域から愛される学校に育てていきましょう。

始業式の様子

子ども一人ひとりを大切にし、全教職員が子ども、保護者の皆様とも親身になって関わっていきたいと考えています。褒め、認めて子どもの自己肯定感を高めること、また、将来的に社会の一員として身に付けるべき力の確実な定着を目指し、子どもが重点目標で示した姿に近づいていくよう教育活動を推進していきます。本年度も皆様の御理解・御支援をよろしくお願いします。

＜児童数＞

１年生２４人　２年生１２人　３年生１７人　４年生１０人　５年生１７人　６年生２８人
合計：１０８人

＜職員紹介＞

校長	：宮原　省吾	教務主任	：内田　雅樹	小規模校支援	：公野　衛
教頭	：内田　経子	養護教諭	：鈴木かおり	音楽支援員	：市川　陽子
１年担任	：菊地　文子	主事	：青木　政子	図書館司書	：下村　純子
２年担任	：小川　久弥	支援員	：鈴木　淳子	情報支援員	：城所　長弘
３年担任	：髙橋　尚志	支援員	：鈴木　朋子	スクールサポートスタッフ	：鈴木千恵子
４年担任	：荒川　公一	用務員	：遠藤　達哉	スクールカウンセラー	：坂井　稔
５年担任	：佐藤　敬一			スクールソーシャルワーカー	：佐藤　雅美
６年担任	：工藤　愛			ＡＬＴ	：ケリークート

本年度着任した教職員を紹介します

宮原省吾校長先生
（伊東南中より）

熊坂小の子どもたちのために、精一杯頑張ります。よろしくお願いします。

荒川公一先生（修善寺小より）

子どもたちに会った瞬間、熊坂小の子たちが丸ごと大好きになりました。仲よく笑顔で頑張りましょう。

佐藤敬一先生（修善寺小より）

子どもと一緒に何事にも熱く！熱く取り組みます。よろしくお願いします。

工藤愛先生（中伊豆小より）

たくさん話して、学んで、遊んで、一人一人に寄り添いながら楽しく前向きに頑張りたいと思います。よろしくお願いします。

青木政子主事（天城小より）

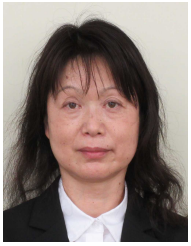

明るい熊坂小の皆さんと元気に頑張ります。よろしくお願いします。

鈴木淳子支援員
（修善寺南小より）

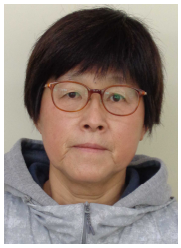

子どもたちとたくさんふれあい、楽しい学校生活を送りたいと思います。よろしくお願いします。

５月の主な行事予定

６日（木）	全校集会	２０日（木）	運動会総練習
１０日（月）	耳鼻科検診　尿検査	２６日（水）	弁当　尿検査２次
１３日（木）	委員会活動	２７日（木）	６年学力・学習状況調査
１５日（土）	奉仕作業（運動場中心）	２９日（土）	運動会
１９日（水）	こ小引き渡し訓練 ノーメディアデー	３１日（月）	代休日

心配なことは学校へ・・・
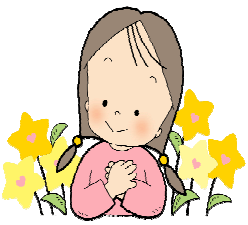
お子さんのこと等で少しでも心配なことは、担任へご相談ください。また、スクールカウンセラーやスクールソーシャルワーカーとも面談をすることができます。まずは話を聞いてみたいという方は、学校までご連絡ください。